BRACCO

CEUSCampus

42. Interdisziplinärer Workshop

Kontrastmittel in der Gefäß- und Abdomensonographie

Modul 1 und 2
DEGUM
ZERTIFIZERT

27. – 29. Juli 2026
München

Prof. Dr. med. Dr. h.c. (TSM-Uni.) Dirk-André Clevert
Priv.-Doz. Dr. med. Georg Beyer
Priv.-Doz. Dr. med. Dr. h.c. Georgios Meimarakis
Prof. Dr. med. Norbert Grüner

ZERTIFIZIERTE FORTBILDUNG · 25 CME-PUNKTE · BAYERISCHE LANDESÄRZTEKAMMER

Jetzt anmelden

Zur Anmeldung auf Button klicken oder QR-Code scannen.

Liebe Kolleginnen, liebe Kollegen,

*wir freuen uns, Sie zu dem **zweiundvierzigsten** Interdisziplinären Münchener Workshop »Kontrastmittel in der Gefäß- und Abdomensonographie« 2026 einladen zu können.*

Im August 2004 haben sich die Klinik für Allgemeine, Viszeral-, Transplantations-, Gefäß- und Thoraxchirurgie, die Klinik und Poliklinik für Radiologie und die II. Medizinische Klinik und Poliklinik-Großhadern ihre Ultraschallaktivitäten zusammengetan und das »Interdisziplinäre Ultraschall-Zentrum« am Klinikum der Universität München-Großhadern gegründet.

Seit dieser Zeit sind ein deutlicher Anstieg der Indikationsstellung und ein breiteres Anwendungsspektrum für die kontrastmittelverstärkte Sonographie zu registrieren, so dass wir das Kursprogramm auf drei Tage erweitert haben.

*In diesem Jahr haben wir wieder das **DEGUM-zertifizierte CEUS Modul 1** und **2** in den CEUS-Kurs integriert. Dabei haben wir die beiden CEUS Module auf drei Tage verteilt.*

*Im **Modul 1** steht die Anwendung von CEUS an der Leber im Mittelpunkt. Darüber hinaus werden wichtige Tipps und Tricks der Methode CEUS vermittelt.*

*Im **Modul 2** gilt das besondere Augenmerk der extrahepatischen Anwendung der Kontrastmittelsonographie.*

Wie gewohnt möchten wir Ihnen eine Diskussionsplattform bieten, auf der komplexe Fragen geklärt werden sowie eine interaktive Fallbesprechung mittels eines elektronischen Votingssystems erfolgt.

Der Kurs ist sowohl für CEUS-Anfänger als auch für Teilnehmer mit Vorerfahrungen geeignet.

Schwerpunkte unserer Workshops sind zunächst die kontrastmittelverstärkte Organdiagnostik von Leber und Niere mit Detektion und Charakterisierung von Leberherden und Nierenraumforderungen, die Anwendung der echosignalverstärkten Sonographie im abdominellen Gefäßkompartiment sowie der zentralen als auch peripheren Gefäßdiagnostik.

In Live-Demonstrationen zeigen wir Ihnen die Methodik dieser Untersuchung und die spezifischen Vaskularisationsmuster verschiedener fokaler Läsionen. Mit Herrn Prof. Sidhu konnten wir wieder einen anerkannten internationalen Experten gewinnen, der über seine Erfahrungen zu verschiedenen Themen in Englisch referiert.

Wir möchten zunächst vornehmlich die Kolleginnen und Kollegen ansprechen, die die »Kontrastmittelsonographie« erlernen möchten; wir freuen uns aber auch über den Dialog mit erfahrenen Anwendern. Mit Ihnen allen möchten wir gerne unsere Erfahrungen austauschen.

Wir freuen uns auf Ihr Kommen und werden alles dafür tun, dass Sie in entspannter und kollegialer Atmosphäre eine anregende und spannende Zeit mit uns verbringen.

Wir wünschen Ihnen einen angenehmen und informativen Aufenthalt in München.

Dirk-André Clevert, Georg Beyer,
Georgios Meimarakis und Norbert Grüner

Montag, 27. Juli 2026 (CEUS Modul 1)

09.00 Uhr	Begrüßung	
09.15 Uhr	Indikationen KM-Sonographie aus internistischer Sicht	Grüner
09.45 Uhr	Indikationen KM-Sonographie aus chirurgischer Sicht	Meimarakis
10.15 Uhr	Diskussion	
10.30 Uhr	EFSUMB Guidelines	Rübenthaler
11.00 Uhr	**Pause**	
11.15 Uhr	Physikalisch-technische Grundlagen der kontrastmittelverstärkten Sonographie	Rübenthaler
11.45 Uhr	Untersuchungstechniken und Strategie	Clevert
12.00 Uhr	CEUS bei zystischer und alveolärer Echinokokkose	Gräter
12.30 Uhr	Diskussion	
12.45 Uhr	**Mittagspause**	
13.45 Uhr	Charakterisierung von Leberläsionen	Clevert
14.30 Uhr	Interaktives Quiz, Leberläsionen Teil 1	Clevert
15.30 Uhr	**Pause**	
15.45 Uhr	CEUS in der zirrhotischen Leber	Zürn
16.15 Uhr	CEUS nach LTx	Clevert
16.45 Uhr	Leberläsionen: Pathologie	Slotta-Huspenina
17.15 Uhr	Diskussion	
17.45 Uhr	*Ende erster Tag*	

Dienstag, 28. Juli 2026 (CEUS Modul 1 und 2)

09.00 Uhr	CEUS in the Children	Sidhu
09.30 Uhr	Contrast-enhanced ultrasound in testicular Imaging	Sidhu
10.00 Uhr	CEUS in der Schwangerschaft	Clevert
10.30 Uhr	**Pause**	
10.45 Uhr	Therapiemonitoring lokaler ablativer und operativer Verfahren	Clevert
11.45 Uhr	Praktische Tipps & Tricks bei Interventionen	Kleffel
12.30 Uhr	Endosonographie des oberen Gastrointestinaltrakts	Beyer
13.00 Uhr	**Mittagspause**	
14.00 Uhr	Parenchymatöse traumatische Läsionen	Clevert
14.30 Uhr	Interaktives Quiz, Leberläsionen Teil 2	Clevert
15.00 Uhr	Milz und Pankreas	Stock
15.45 Uhr	Diskussion	
16.00 Uhr	**Pause**	
16.15 Uhr	Live-Demonstration und praktische Übungen	
18.30 Uhr	*Ende zweiter Tag*	

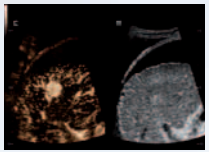
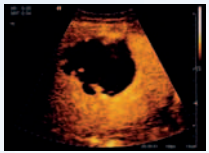
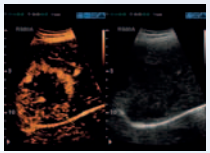

Mittwoch, 29. Juli 2026 (CEUS Modul 2)

09.00 Uhr	Nierenläsionen: Pathologie	Slotta-Huspenina
09.30 Uhr	Lymphknoten	Weskott
10.00 Uhr	Charakterisierung von soliden Nierenläsionen	Weskott
10.45 Uhr	**Pause**	
11.00 Uhr	Charakterisierung von zystischen Nierenläsionen	Clevert
11.30 Uhr	Diagnostik des Vesikoureteralen Reflux	Stredele
12.00 Uhr	Transrektaler Ultraschall (TRUS)	Pfitzinger
12.30 Uhr	**Mittagspause**	
13.30 Uhr	Interaktives Quiz, Nierenzysten	Clevert
14.15 Uhr	Supraaortale Gefäßveränderungen mit CEUS	Clevert
14.45 Uhr	Aortenläsionen und Follow up nach EVAR	Clevert
15.20 Uhr	**Pause**	
15.30 Uhr	Diagnostik von Blasentumoren mittels CEUS	Jokisch
16.00 Uhr	Abschluss-Quiz	Clevert
17.00 Uhr	Abschlussdiskussion	
17.15 Uhr	*Ende der Veranstaltung*	

Referenten

Priv.-Doz. Dr. med. Georg Beyer
II. Medizinische Klinik und Poliklinik, Klinikum der Universität München, Campus Großhadern

Prof. Dr. med. Dr. h.c. (TSM-Uni.) Dirk-André Clevert
Klinik und Poliklinik für Radiologie, Interdisziplinäres Ultraschall-Zentrum, Klinikum der Universität München, Campus Großhadern

Prof. Dr. med. Tilmann Gräter
LKH-Univ. Klinikum Graz, Universitätsklinik für Radiologie, Graz

Prof. Dr. med. Norbert Grüner
Innere Medizin II, HELIOS Amper-Klinikum, Dachau

Priv.-Doz. Dr. med. Friedrich Jokisch
Urologische Klinik und Poliklinik, Klinikum der Universität München, Campus Großhadern

Dr. med. Timm Kleffel
Gastroenterologie, Kreisklinik Bad Reichenhall

Priv.-Doz. Dr. med. Dr. h.c. Georgios Meimarakis
Klinik für Gefäßchirurgie – Vaskuläre und Endovaskuläre Chirurgie, Klinikum Landshut

Prof. Dr. med. Johannes Rübenthaler
Klinik und Poliklinik für Radiologie, Klinikum der Universität München, Campus Großhadern

Dr. med. Paulo Leonardo Pfitzinger
Urologische Klinik und Poliklinik, Klinikum der Universität München, Campus Großhadern

Prof. Dr. Paul S. Sidhu
King's College London, Department of Radiology, United Kingdom

Prof. Dr. med. Julia Slotta-Huspenina
Institut für Allgemeine Pathologie und Pathologische Anatomie der Technischen Universität München

Prof. Dr. med. Konrad Stock
Abteilung für Nephrologie, II. Med. Klinik, Klinikum rechts der Isar der TU München

Dr. med. Regina Stredele
Urologische Klinik und Poliklinik, Klinikum der Universität München

Dr. med. Hans-Peter Weskott
Zentrale Sonographie Abteilung, Klinikum Siloah, Klinikum Region Hannover

Dr. med. Werner Zürn
Gastroenterologie, Zentrale Sonographie, Klinikum München-Harlaching

Allgemeine Hinweise

Veranstaltungsort:	Interdisziplinäres Ultraschall-Zentrum Klinikum der Universität München, Campus-Großhadern Hörsaal VIII, Hörsaaltrakt Marchioninistraße 15, 81377 München Telefon 089 / 44007 36 20 Telefax 089 / 44007 88 32 E-Mail: Dirk.Clevert@med.uni-muenchen.de
Anmeldung:	EUROKONGRESS GMBH Schleißheimer Straße 2, 80333 München Telefon 089 / 2 10 98 60 Telefax 089 / 21 09 86 98 E-Mail: sono@eurokongress.de Online: www.ceuscampus.de (Online-Anmeldung über den OR-Code)
Termine:	Montag 27. Juli bis Mittwoch 29. Juli 2026
Teilnahmegebühr:	Tagungsgebühr 500,– Euro; diese Gebühr enthält die deutsche gesetzliche Mehrwertsteuer.
Fortbildung:	Die Veranstaltung wird von der Bayerischen Landesärztekammer (BLÄK) mit voraussichtlich 25 Fortbildungspunkten zertifiziert. Der Kurs entspricht den Empfehlungen der DEGUM und die Module sind DEGUM-zertifiziert. Die Teilnehmerzahl ist begrenzt.

Nützliche Zusatzinformationen: Das Programm können Sie unter Sekretariate.Radiologie@med.uni-muenchen.de, (Telefon 089 / 44007-36 20) anfordern oder bei www.ceuscampus.de herunterladen.

Eine **Stornierung** ist bis zum **1. Juli 2026** gegen eine Bearbeitungsgebühr von **50,– Euro** möglich.

Bei Absagen nach dem **1. Juli 2026** wird eine **Stornogebühr von 50%** der Teilnahmegebühr fällig. Eine Stornierung kann nur **schriftlich** erfolgen; **bei Nichterscheinen** ist die volle Teilnahmegebühr zu entrichten.

Veranstalter: Kongressverein für Radiologische Diagnostik e.V. und EUROKONGRESS GmbH GbR

Sponsoring: Wir bedanken uns für die Unterstützung von voraussichtlich insgesamt ca. 4.000,– Euro durch Bracco Imaging Deutschland GmbH, Dr. Falk Pharma, FUJIFILM Healthcare Deutschland GmbH, Mindray Medical Germany, Pfugbeil, Philips Healthcare, Samsung, Siemens Healthineers, SonoScape.

Transparenzhinweis: Der Kongressverein für Radiologische Diagnostik e.V. und die EUROKONGRESS GmbH GbR als Veranstalter des Seminars sichern zu, dass die Inhalte der Fortbildungsmaßnahme produktneutral gestaltet sind. Die wissenschaftliche Leitung und die Referenten stehen in keinerlei abhängigem Verhältnis zu den Veranstaltern.

ZERTIFIZIERTE FORTBILDUNG · 25 CME-PUNKTE · BAYERISCHE LANDESÄRZTEKAMMER

SONOVue®

Das Ultraschallkontrastmittel.

Schnell sicher sehen.
Schnell sicher sein.

Wir sind für Sie da:

- Applikationsspezialisten in Ihrer Region
- Schnelle Hilfe bei Fragen zur Anwendung
- Umfangreiche Fortbildungsmöglichkeiten vor Ort & Online

www.ceuscampus.de

BRACCO
LIFE FROM INSIDE

Hier geht es zur Fachinformation SonoVue®