



Sonographische Schnittbildanalyse mit WW

CEUS-Fortbildung „Wie würden Sie entscheiden?“ Themenschwerpunkt: Liquide & komplexe Pankreas- pathologien

Mittwoch, 10. Dezember 2025 · 17:00–20:00 Uhr

Themen:

Ätiologie, Pathophysiologie, Klinik, Komplikationen,
mikro- bzw. makroskopische Patho- und Sono-
morphologie

Verlaufsbeobachtungen sowie therapeutische
Richtlinien bei entzündlichen und neoplastischen
Pankreopathologien

Teilnahmegebühr: 40,- Euro pro Person

Zertifizierung: Die Veranstaltung wurde bei der zuständigen Landesärztekammer zur Zertifizierung eingereicht.

Veranstalter: Bracco Imaging Deutschland GmbH
Max-Stromeyer-Straße 116, 78467 Konstanz

Transparenz: Die Gesamtkosten der Veranstaltung belaufen sich auf ca. 2.500,- Euro. Die Bracco Imaging Deutschland GmbH als Veranstalter des Webinars sichert zu, dass die Inhalte der Fortbildungsmaßnahme produktneutral gestaltet sind. Die wissenschaftliche Leitung und die Referenten stehen in keinerlei abhängigem Verhältnis zum Veranstalter und werden potenzielle Interessenskonflikte offenlegen.



Jetzt anmelden

www.ceuscampus.de

**Zur Anmeldung auf Button klicken oder
QR-Code scannen.**





Sehr geehrte Kolleginnen und Kollegen!

Das VI. Webinar aus dem Christoph-Hufeland-Haus der Charité findet am 10. Dezember 2025 von 17.00 – 20.00 Uhr unter dem Titel „**Wissenswertes aus der Medizinischen Ambulanz im Christoph-Hufeland-Haus – sonographische Schnittbildanalyse mit WW**“ zum Thema „liquide und komplexe Pankreopathologien“ statt.

Inhaltlich wird über die Ätiologie, Pathophysiologie, Klassifikation, Klinik, die Komplikationen, die mikro- bzw. makroskopische Pathologie und Sonomorphologie, über Verlaufsbeobachtungen sowie die therapeutischen Richtlinien bei entzündlichen und neoplastischen Pankreopathologien referiert.

Die Teilnehmer sind eingeladen, eigene Kasuistiken unter Anwendung aller Modi der Ultraschalldiagnostik vorzustellen und damit verbundene Probleme zu diskutieren.

Nach einer Pause erfolgt im dritten Teil der Veranstaltung die Fortsetzung der Präsentation über die komplexer bzw. liquider Pankreopathologien.

Ich freue mich auf Ihre Teilnahme an der interaktiven Fortbildungsveranstaltung und grüße Sie herzlich

Ihr Wolfram Wermke (WW)

Programm

- | | |
|-----------|---|
| 17:00 Uhr | Liquide und komplexe Pankreopathologien (Teil I) |
| 18:00 Uhr | Präsentation der Beiträge von Teilnehmern |
| 18:50 Uhr | Pause |
| 19:00 Uhr | Liquide und komplexe Pankreopathologien (Teil II) |

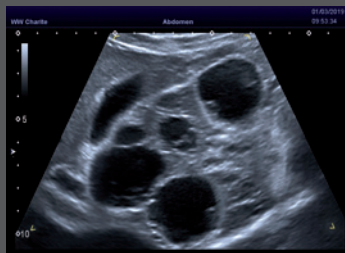

1a: seröses Pankreasadenom



1b: CEUS, seröses Pankreasadenom



1c: Verschluss des D. choledochus

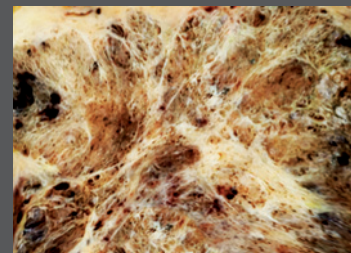

1d: Resektatschnittfläche des serösen Adenoms



2a: muzinöses Pankreasadenom



2b: muzinöses Pankreasadenom, Resektat



3a: Zystadenokarzinom des Pankreas



3b: CEUS, Zystadenokarzinom des Pankreas



4: Hauptgang-IPMN, Tumorgefäße (ADF)



5: Hauptgang-IPMN im Pankreaskopf



6: Hauptgang-IPMN im Pankreaskopf

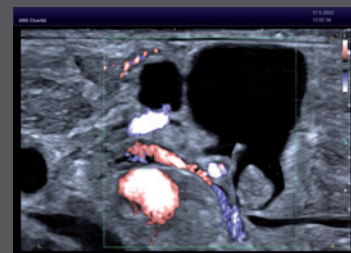

7: Seitengang-IPMN, Muzinaggregation